

Umwelteinflüsse belasten Körper und Geist

Seit etwas mehr als 100 Jahren findet ein großer Wandel im Leben der Menschheit statt: Industrialisierung, Technisierung, Globalisierung führen zu Umwelteinflüssen, die Körper und Geist belasten:



Ernährungsdefizite



Stress



Elektrosmog

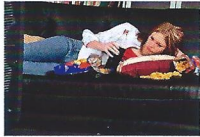

Bewegungsmangel



Medikamente



Alkohol



Drogen



Abgase, Giftstoffe



Umweltverschmutzung

Diese Umwelteinflüsse haben Einfluss auf unsere biologische Leistungsfähigkeit und unser Bewusstsein. Wir können bis zu 70 % unserer Energie verlieren, ohne dass sich merkliche Veränderungen einstellen. Sinkt unsere Energie unter 30 % können sich Krankheiten auf physischer und psychischer Ebene einstellen.

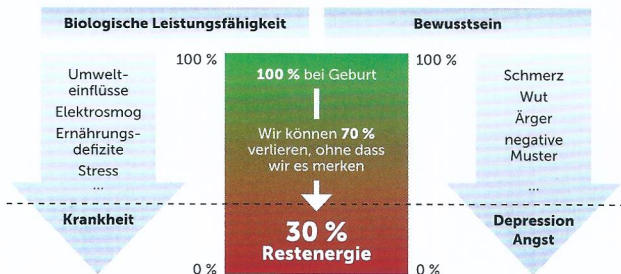

► **Jede Krankheit ist ein Resultat eines Energiemangels in unseren Zellen.**

Das einzigartige Präventionskonzept für Körper und Bewusstsein

Einem ungarischen Naturwissenschaftler ist es nach fast 20-jähriger intensiver Forschung gelungen, die spezifischen Informationsmuster von organischen Molekülen (z. B. Heilpflanzen) aufzuzeichnen und diese über verschiedene Sprays, Cremes und Nahrungsergänzungen unseren Zellen direkt zur Verfügung zu stellen.

Wirkstoffe und Informationen u. a. aus Heilpflanzen, Mineralstoffen, Heilkrystallen, kolloidalen Metallen, u.v.m. werden kombiniert und unterstützen sich gegenseitig, so dass den Zellen aktiv 3000 Informationen angeboten werden.

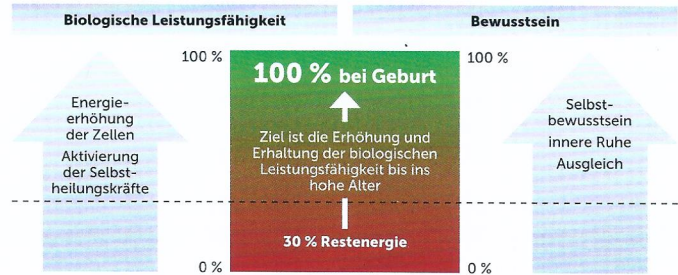

DAS Präventionskonzept für unsere Zellen:

Durch regelmäßiges 2–3 mal tägliches Aufsprühen können die Zellregeneration, der Alterungsprozess und das Energieniveau der Zelle positiv unterstützt und dadurch zukünftigen Erkrankungen vorgebeugt werden.

WICHTIGER HINWEIS:

Die Anwendung dieser Produkte ersetzt niemals ärztliche oder heilpraktische Behandlungen und es handelt sich um keinerlei Heilversprechen. Es ist stets den Anweisungen des behandelnden Arztes oder Heilpraktikers Folge zu leisten.

Die Anwendung der Produkte erfolgt stets auf eigene Verantwortung und sollte immer in Absprache mit Ihrem behandelnden Arzt oder Heilpraktiker erfolgen.

Körperspray (mit Alkohol)

Das Körperspray mit Alkohol ist sehr lokal und tiefgehend. Bei akuten Beschwerden kann es, in sehr kurzen Abständen angewendet (z. B. alle 10 Minuten), für eine schnelle Linderung sorgen.

Positive Erfahrungen wurden u. a. berichtet bei:*

- Schmerzen aller Art
- Wirbel-, Knie, Schulterbeschwerden
- Rheuma, Arthrose, Osteoporose
- Stauchungen, Prellungen, Zerrungen
- Sportunfällen, Regeneration nach dem Sport
- Verspannungen
- Migräne
- Wunden
- „Erste-Hilfe-Spray“

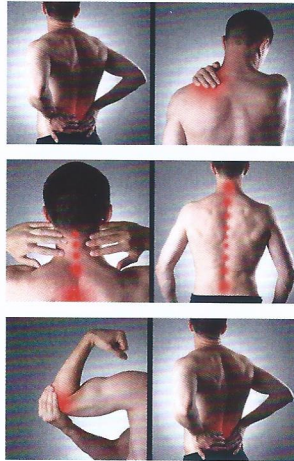

Körperspray Sensitive (ohne Alkohol)

Das Körperspray ohne Alkohol ist sehr breitflächig und leicht. Es kann bei akuten Themen ebenfalls in sehr kurzen Abständen angewendet werden.

Positive Erfahrungen wurden u. a. berichtet bei:*

- Kopfschmerzen, Migräne
- Schilddrüsenproblemen
- Augen, Ohren (Sehen und Hören)
- Schwindel (z.B. MS)
- innere Organe (z.B. Bauch- und Darmprobleme)
- Bronchien, Heuschnupfen, Allergien
- Neurodermitis, Schuppenflechte, Akne
- Hautekzemen, Hautpilz
- Schwangerschaftsstreifen
- Krampfadern
- Schnittwunden, offenen Wunden
- Aura-Stärkung



*Erfahrungen von Einzelpersonen. Keine allgemeine Gültigkeit!

Mundspray 32

Die Essenz für Zähne und Mundhöhle kann zur Zahn- und Mundpflege verwendet werden. Ebenso bei allen entzündlichen Themen ist es das Produkt der ersten Wahl.

Positive Erfahrungen wurden u. a. berichtet bei:*

- Bei entzündlichen und schmerzhaften Themen im Mundraum (z. B. Fisteln, Parodontose)
- Ebenso bei allen entzündlichen Themen des übrigen Körpers
- Zahnfleischbluten, Zahnstein
- Freiliegende Zahnhälse
- Hals-, Rachen-, Mandelentzündung
- Husten, Heiserkeit
- Bronchien, Asthma
- Arthrose, Rosacea

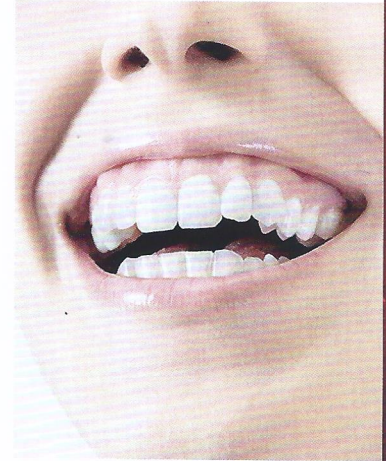

Energiespray 3.1

Das Energiespray gilt neben den Körpersprays als Basisprodukt. Durch 2-3 Sprühstöße unter die Zunge können innere Balance und Ruhe erlangt werden.

Positive Erfahrungen wurden u. a. berichtet bei:*

- Energielosigkeit, Niedergeschlagenheit
- Konzentrationsschwäche, Vergesslichkeit
- Depression
- Unruhe, Nervosität
- Ängsten verschiedener Art
- Kann Blockaden und Muster in der Zelle auflösen
- Bei allen chronischen Erkrankungen als Ergänzung zu den Körpersprays empfohlen



Nasenspray

Ein Spray mit „Informationen“ – optimiert für die Nasenhöhle und den Gehörgang.

Positive Erfahrungen wurden u. a. berichtet bei:*

- Heuschnupfen, Allergien
- Nebenhöhlen Problemen
- Schnarchen
- Asthma
- Tinnitus
- reizt die Schleimhäute nicht
- keine Abhängigkeit

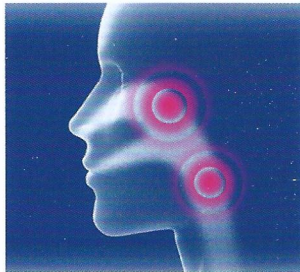

Lymphspray

Unterstützend und entlastend für das lymphatische System.

Positive Erfahrungen wurden u. a. berichtet bei:*

- Lipödem
- Wassereinlagerungen
- Schwellungen
- Chronischer Husten
- Durchblutungsstörungen

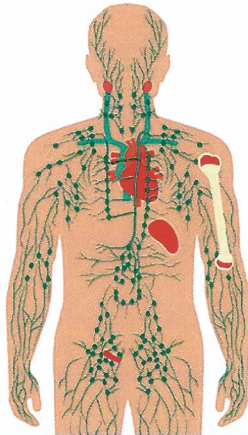

Allgemeine Anwendung der Produkte:

- Das Spray vor jeder Anwendung gut schütteln
- Mit ca. 30 cm Abstand auf die Haut sprühen
- Zuerst auf den obersten Halswirbel sprühen, dann auf die Schmerzpunkte oder betroffene Stellen
- Im akuten Fall sollte sehr oft gesprüht werden (alle 10 Minuten, halbstündlich, etc.), bei chronischen oder länger anhaltenden Störungen 3-5mal täglich sprühen
- Bei paarigen Organen/Gliedmaßen beide Seite sprühen
- Bei zentralen Organen von vorne und hinten auf den Rücken
- Die Produkte können ebenso bei Tieren und Pflanzen angewendet werden

*Erfahrungen von Einzelpersonen. Keine allgemeine Gültigkeit!

Nahrungsergänzung: Herz

Herz-Kreislauferkrankungen sind die häufigste Todesursache in den Industrienationen. Diese Nahrungsergänzung mit „Informationen“ kann effektive Prävention sein.

Positive Erfahrungen wurden u. a. berichtet bei:*

- Bluthochdruck
- Herzrhythmusstörungen
- Herzmuskelschwäche
- Körperlicher/mentaler Leistungsfähigkeit
- Sehfähigkeit
- Verbesserte Atmung
- Emotionales Herz

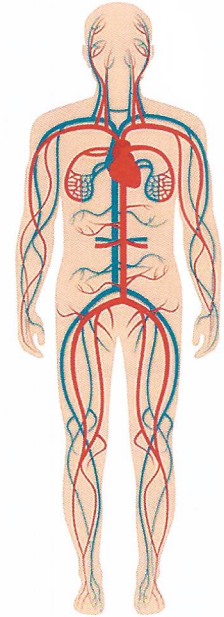

Nahrungsergänzung: Bleu

Die Verbindung der Synapsen wird gefördert. Wir können geistig neue Wege erschließen. Macht klar und frei im Denken.

Positive Erfahrungen wurden berichtet bei/zur:*

- Verbesserung der Gehirnleistung
- Stärkung der Bewusstseinsentwicklung
- Steigerung der Gedächtnisleistung
- Reflektion der eigenen Glaubenssätze
- Konzentrationsschwäche
- Schlaganfall
- Schnelleres Einschlafen, Durchschlafen

